2026-11-26 05:34:56



冲压件-PP200-A

冲压立式座 · 双螺栓安装 · 钢板冲压轻量化座体。适配轴径 12~45mm，覆盖 PP203~PP209 七个规格，用于轻型输送机、皮带线、低转速轴端支撑。

SBPP201　SBPP202　SBPP203
SBPP204　SBPP205　SBPP206
SBPP207

技术信息

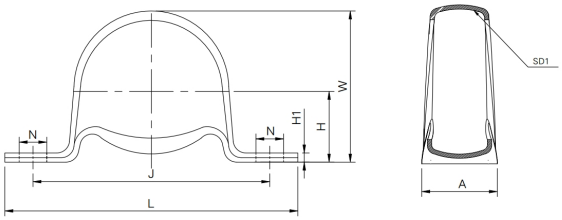

主要尺寸和性能参数

d	25mm	轴径
D1	52mm	球径
L	108mm	总长度
A	32mm	总宽度
J	86mm	孔之间的距离
H	28.6mm	中心高
H1	4mm	底 座 高 度
N	11.5mm	安装孔径
W	56.6mm	整体高度
M	M10	螺栓规格
≈m	0.28Kg	重量

*数据表仅为所选产品的尺寸和基本额定载荷概览。请始终遵守本产品的所有更多信息和指南。 您可通过我们网站上的联系表了解更多信息。

联系方式：邮箱：mr.suo@zrbearing.net　电话：0319-8509111　地址：河北省邢台市临西县朝阳大街东侧28号-中达轴承